Comment préparer l'intervention d'un professionnel ?

Lit

- Mettre le matelas à nu. Enlever le dessus de lit, les draps, les couvertures, la couette, l'alèse pour permettre le traitement du matelas et du sommier.
- Coller du scotch double-face autour du sommier et sur les pieds du lit afin de détecter la présence de punaises.

Meubles

- Déplacer les meubles à 80 cm du mur pour permettre aux professionnels d'effectuer le traitement.
- Vider entièrement les meubles pour qu'ils puissent être traités.

Murs

- Enlever tous les objets accrochés au mur (tableaux, miroirs, posters, etc.) et les déposer dans la pièce.
- Ne pas transporter ces objets dans une autre pièce et ne pas les déposer sur le lit ou le canapé.
- Installer des « boudins » en bas de chaque porte des pièces atteintes afin de limiter la propagation dans votre appartement.

Au moindre doute, vous devez nous informer au plus vite.

04.50.88.26.26

grc@halpades.fr

HALPADES
Vivre ensemble

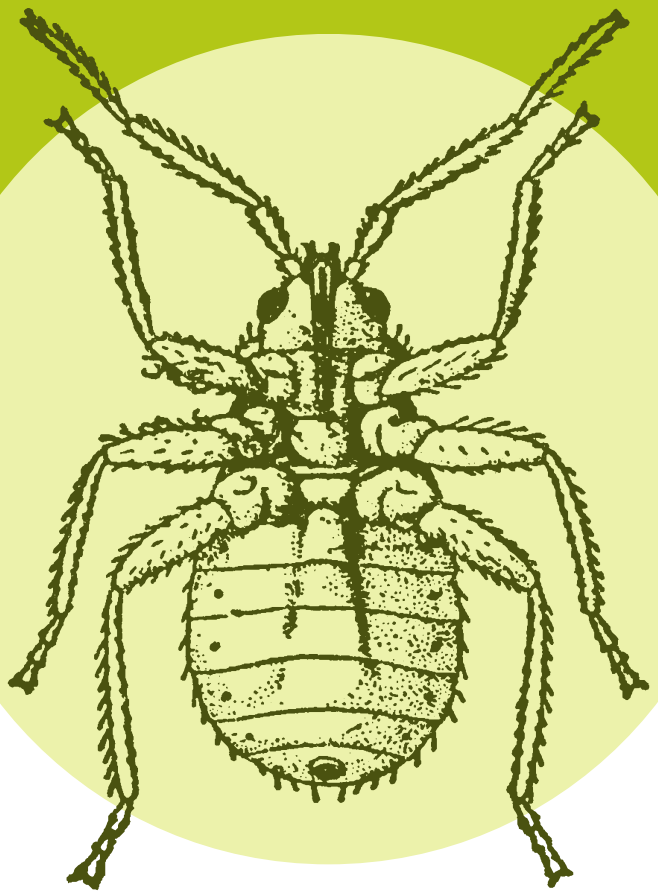

Comment se débarrasser des punaises de lit ?

HALPADES
Vivre ensemble

Les punaises de lit qu'est-ce-que c'est ?

La punaise de lit est un insecte plat, de couleur brunâtre, de la taille d'un pépin de pomme. Elle est active la nuit, se nourrit de sang humain mais ne transmet pas de maladie. La punaise de lit se déplace en marchant et peut être observée dans des lieux propres comme insalubres.
Avec l'augmentation des voyages, du troc et des brocantes, nous assistons aujourd'hui à une recrudescence des punaises de lit partout dans le monde.

Comment les détecter ?

1. Piqûres qui peuvent vous démanger au niveau des jambes, bras, dos et cou.
2. Petites tâches rouges et/ou noires sur vos draps, matelas et mobiliers.
3. Perturbe fortement le sommeil.

Les punaises de lit ne vivent pas sur les humains, elles se cachent dans des endroits à l'abri de la lumière : les pourtours du matelas, le cadre de lit, le fauteuil ou le canapé mais également dans les plinthes, sur les rideaux, derrière le mobilier, dans les fissures de murs ou du sol…

Comment éviter la propagation des punaises de lit ?

Vous devez :

Aérer

Le logement au minimum 15 minutes par jour.

Inspecter **Nettoyer**

Tous les meubles récupérés ou d'occasion avant de les amener dans votre logement.

Vérifier

Votre valise et vos vêtements après chaque déplacement.

Vous ne devez pas :

Déposer **Jeter**

Les objets infestés en bas de votre immeuble.

Ils ne pourront être jetés en déchetterie ou à la poubelle qu'après avoir été traités et mis dans des sacs hermétiques. Cela évitera que vos voisins soient infestés à leur tour.

Vous avez des punaises de lit chez vous, comment agir ?

Nous informer

Nous vous proposerons un plan de traitement contre ces insectes. Votre mobilisation sera indispensable pour éradiquer efficacement les punaises de lit. Sans vous, nous n'y arriverons pas. Il est inutile d'acheter des insecticides dans le commerce ou sur internet. Ils sont inefficaces sur les punaises de lit, peuvent les rendre résistantes et sont dangereux pour la santé..

Aspirer

Passer 2 fois par jour l'aspirateur dans les pièces (en particulier les chambres et la literie) et les meubles vidés pour éliminer punaises et œufs. Après chaque passage de l'aspirateur, jeter le sac dans un sac poubelle hermétiquement fermé. Pour les aspirateurs sans sac, pratiquer de la même manière et nettoyer le contenant après chaque utilisation. Nettoyer également le conduit de l'appareil.

Laver

Les vêtements, linge de maison, rideaux, housses de canapé, tapis etc. doivent être soit lavés à minimum 60° ; soit chauffés une heure à 60° dans un sèche-linge ; soit congelés à -20° durant au moins 72 heures.
Pour éviter la diffusion de punaises dans d'autres pièces de votre appartement ou en cas de nettoyage dans une laverie, veillez à placer vos textiles dans un sac hermétique voire hydrosoluble. Ne secouez pas vos linges par la fenêtre.
Une fois le linge traité, le mettre dans un sac plastique hermétiquement fermé. Le linge pourra être à nouveau rangé dans les meubles si aucune punaise n'a été repérée 15 jours ou 1 mois après le traitement.